LEGENDA:

- OBVOD STAVENIŠTĚ
- HRANICE KATASTRÁLNÍHO ÚZEMÍ
- HRANICE PARCEL
- OSA PLAVEBNÍ DRÁHY
- OKRAJE PLAVEBNÍ DRÁHY
- HRANA PLAVIDLA V OSE PLAVEBNÍ DRÁHY + BEZPEČNOSTNÍ MARŽE 3m
- J10 PRŮZKUMNÉ VRTY
- NAVRHOVANÉ KABELOVÉ TRASY
- NAVRHOVANÁ VODOVODNÍ PŘÍPOJKA

LEGENDA inženýrských sítí:

- trasa plánovaných optických kabelů (HDPE chránička - fa TRIOPTIMUM s.r.o.)
- sdělovací kabel, Povodí Labe, s.p.
- sdělovací kabel, O2
- sítě O2 - neznámá poloha, neprovozované
- trasa nadzem.sdělovacího vedení - není O2
- společná kyneta (sdělovací+napájecí kabel), Povodí Labe, s.p.
- kanalizační řad (Středočeské vodárny, a.s.)
- vodovodní řad (Středočeské vodárny, a.s.)
- napájecí kabel VO (Obec D.Beřkovice)
- podzemní vedení NN (ČEZ)
- nadzemní vedení VN (ČEZ)
- nadzemní vedení VVN (ČEZ)
- cizí energetické vedení (není ČEZ)

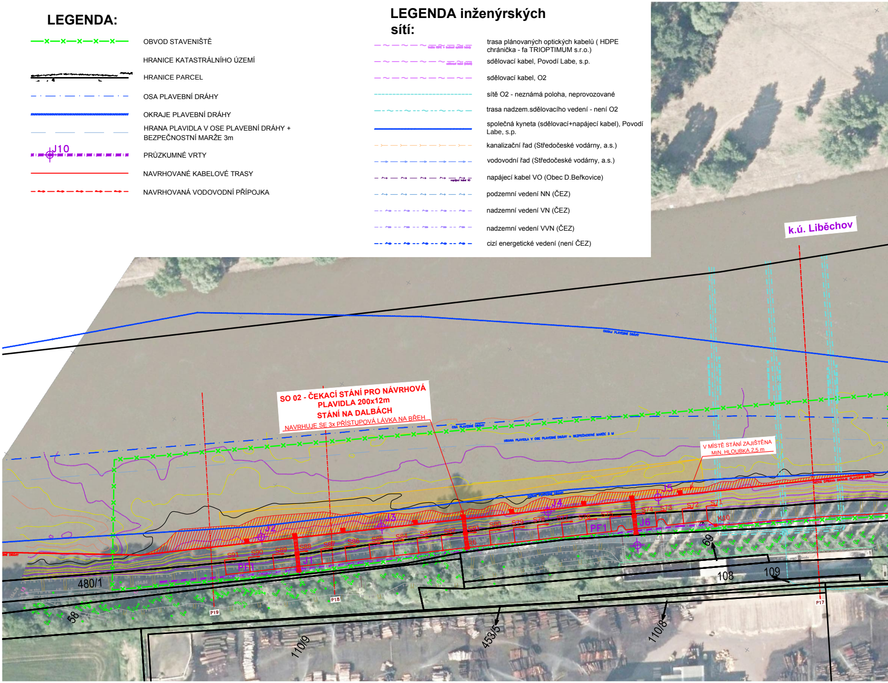
k.ú. Liběchov
SO 02 - ČEKACÍ STÁNÍ PRO NÁVRHOVÁ PLAVIDLA 200x12m
STÁNÍ NA DALBÁCH
NAVRHUJE SE 3x PŘÍSTUPOVÁ LÁVKA NA BŘEH
OSA PLAVEBNÍ DRÁHY
HRANA PLAVIDLA V OSE PLAVEBNÍ DRÁHY + BEZPEČNOSTNÍ MARŽE 3 M
V MÍSTĚ STÁNÍ ZAJIŠTĚNA MIN. HLOUBKA 2,5 m
OKRAJ PLAVEBNÍ DRÁHY
J1
J2
J3
J4
J5
J6
PF1
PF1
S91
S90
S89
S88
S87
S86
S85
S84
S83
S82
S81
S80
S79
S78
S77
S76
S75
S74
S73
S72
S71
R6
K10
480/1
58
110/9
453/5
110/8
69
108
109
P19
P18
P17

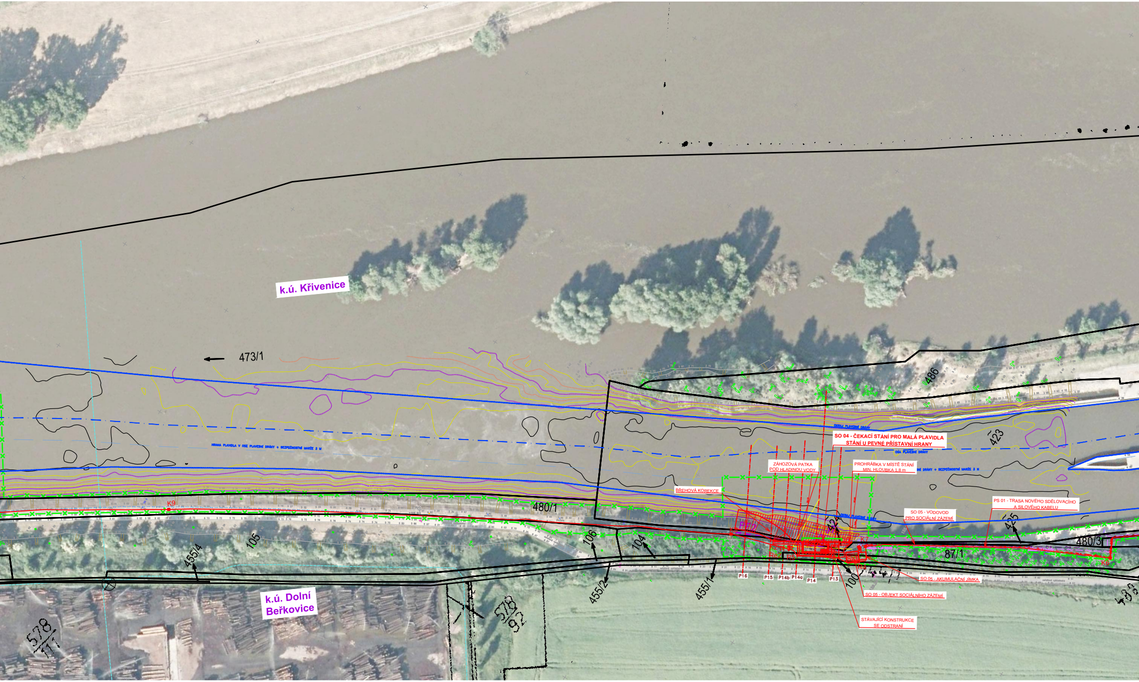
k.ú. Křivenice
473/1
486
HRANA PLAVIDLA V OSE PLAVEBNÍ DRÁHY + BEZPEČNOSTNÍ MARŽE 3 M
OKRAJ PLAVEBNÍ DRÁHY
OSA PLAVEBNÍ DRÁHY
SO 04 - ČEKACÍ STÁNÍ PRO MALÁ PLAVIDLA
STÁNÍ U PEVNÉ PŘÍSTAVNÍ HRANY
423
ZÁHOZOVÁ PATKA
POD HLADINOU VODY
PROHRÁBKA V MÍSTĚ STÁNÍ
MIN. HLOUBKA 1,8 m
BŘEHOVÁ KOREKCE
SO 05 - VODOVOD
PRO SOCIÁLNÍ ZÁZEMÍ
PS 01 - TRASA NOVÉHO SDĚLOVACÍHO
A SILOVÉHO KABELU
424
425
480/1
480/3
87/1
K9
K8
K7
K6
K2
Re2
R5
R4
PF2
Sz1
105
106
104
100
455/4
455/2
455/1
P16
P15
P14b
P14a
P14
P13
SO 05 - AKUMULAČNÍ JÍMKA
SO 05 - OBJEKT SOCIÁLNÍHO ZÁZEMÍ
STÁVAJÍCÍ KONSTRUKCE
SE ODSTRANÍ
k.ú. Dolní
Beřkovice
578/11
578/92

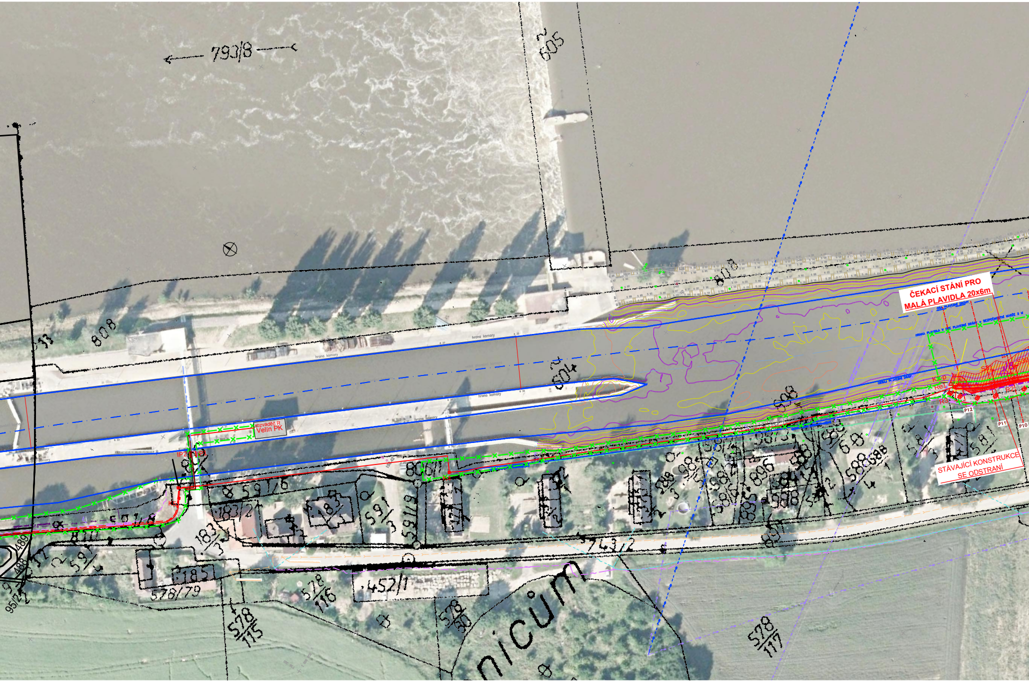
793/8
2605
808
808
2604
2608
rozvaděč R
Velín PK
IP2
IP1
K5
8591/6
8806/1
183/2
183/3
185
578/79
578/116
578/115
452/1
578/30
578/117
743/2
ČEKACÍ STÁNÍ PRO
MALÁ PLAVIDLA 20x6m
OSA PLAVEBNÍ DRÁHY
HRANA PLAVIDLA V OSE PLAVEBNÍ DRÁHY + BEZPEČNOSTNÍ MARŽE 5 M
OKRAJ PLAVEBNÍ DRÁHY
Kx-p
Re1
R2
R3
P12
P11
P10
STÁVAJÍCÍ KONSTRUKCE
SE ODSTRANÍ
hrana komory
nicum

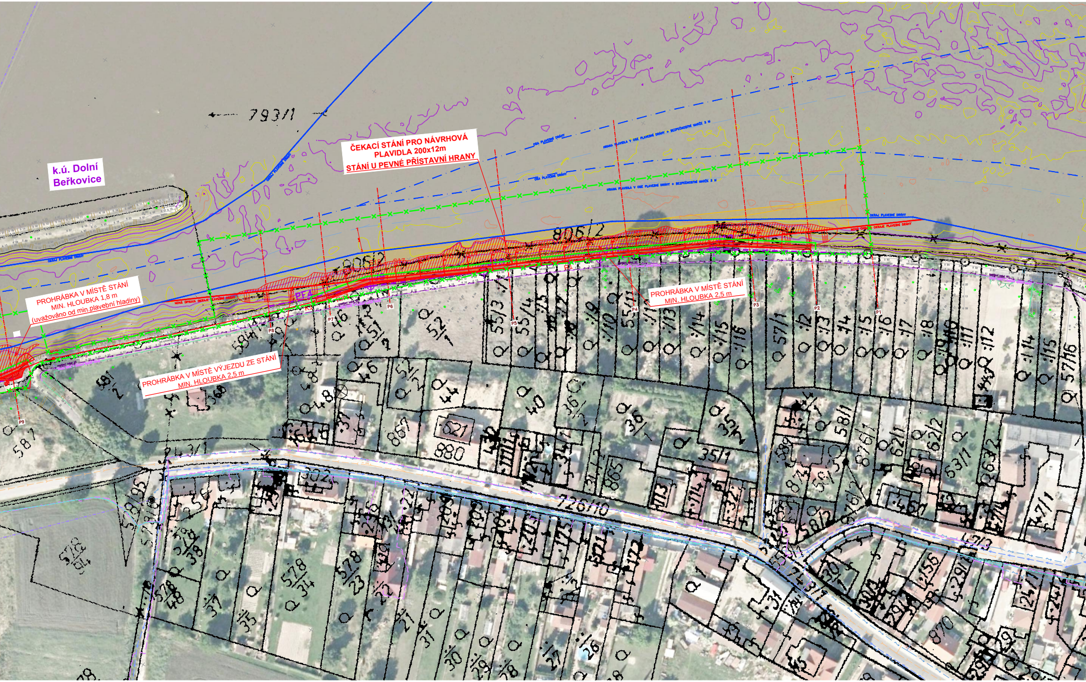
k.ú. Dolní Beřkovice
ČEKACÍ STÁNÍ PRO NÁVRHOVÁ PLAVIDLA 200x12m
STÁNÍ U PEVNÉ PŘÍSTAVNÍ HRANY
PROHRÁBKA V MÍSTĚ STÁNÍ MIN. HLOUBKA 1,8 m (uvažováno od min.plavební hladiny)
PROHRÁBKA V MÍSTĚ VÝJEZDU ZE STÁNÍ MIN. HLOUBKA 2,5 m
PROHRÁBKA V MÍSTĚ STÁNÍ MIN. HLOUBKA 2,5 m
793/1
806/2
P1
P2
P3
P4
P5
P6
P7
P8
P9
726/10
587
880
865
870
35/1
621
PF4

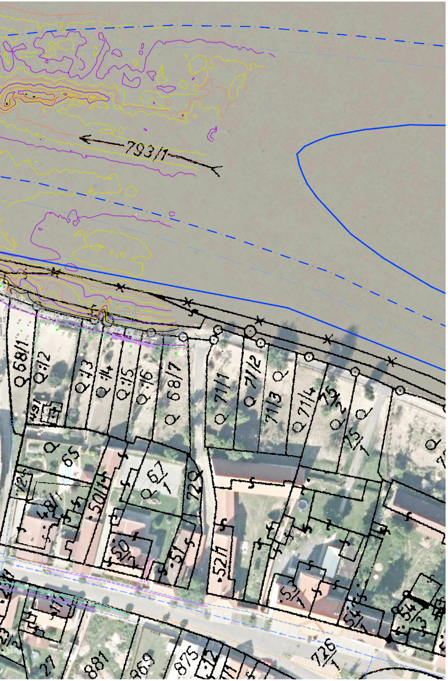
793/1
68/1
12
13
14
15
16
68/7
71/1
71/2
71/3
71/4
75/2
75/1
55
67
72
50/1
48/1
50/3
57
52/1
53/1
54
726
881
969
875
21

VÝŠKOVÝ SYSTÉM BPV		SOUŘADNICOVÝ SYSTÉM JTSK	
GEODETICKÉ PODKLADY	GEMA – GEODETICKÉ PRÁCE		
	Frostova 340, 109 00 Praha 10	M: 720 363 203, T: 274 868 581	
MĚŘIL: ING. KATEŘINA JAROŠOVÁ	VYPRACOVAL: VLADIMÍR JAROŠ	VEDOUCÍ GEODET: VLADIMÍR JAROŠ	
NÁZEV ZAKÁZKY:	PLAVEBNÍ KOMORA DOLNÍ BEŘKOVICE, DOLNÍ A HORNÍ REJDA		
DRUH VÝKRESU: POLOHOPISNÝ A VÝŠKOPISNÝ PLÁN		OKRES:	MĚLNÍK
		ČÍSLO ZAKÁZKY:	18/14/J
		MĚŘÍTKO:	1:500
		DATUM:	7.2014

ŘVC ČR

Výškový systém Balt p.v.

Souřadný systém S-JTSK

6			
5			
4			
3			
2			
1			
REVIZE	POPIS	DATUM	SCHVÁLIL

Sweco Hydroprojekt a.s. Ústředí Praha
Táborská 31, 140 16 Praha 4; praha@sweco.cz; www.sweco.cz

SWECO
Sustainable engineering and design

VYPRACOVAL	Ing. Chloupková	HIP	Ing. Kaňkovský	T. KONTROLA	Ing. Holý
PROJEKTANT	Ing.Kaňkovský	ŘEDITEL DIVIZE	Ing. Moravec, Ph.D.	DATUM	02.2015
OBJEDNATEL	Česká republika - Ředitelství vodních cest ČR			OKRES	Mělník
AKCE:	ŘVC - PŘÍPRAVA A VYPOŘÁDÁNÍ STAVEB Číslo ISPROFOND 500 554 0004 Modernizace rejd plavební komory Dolní Beřkovice Číslo projektu 521 551 0020			ČÍSLO ZAKÁZKY	11 4182 0100
				STUPEŇ	DUR
				FORMÁT	10A4
				MĚŘÍTKO	1:1000
				ARCHIVNÍ ČÍSLO	011367/14/1
ČÁST STAVBY				SO/PS	
PŘÍLOHA:	Celková a koordinační situace			ČÍSLO PŘÍLOHY	C2.1 a 1

Tato dokumentace včetně všech příloh (s výjimkou dat poskytnutých objednatelem) je duševním vlastnictvím akciové společnosti Sweco Hydroprojekt a.s. Objednatel této dokumentace je oprávněn ji využít k účelům vyplývajícím z uzavřené smlouvy bez jakéhokoliv omezení. Jiné osoby (jak fyzické, tak právnické) nejsou bez předchozího výslovného souhlasu objednatele oprávněny tuto dokumentaci ani její části jakkoli využívat, kopírovat (ani jiným způsobem rozmnožovat) nebo zpřístupnit dalším osobám.

Poznámka: Podpisy zpracovatelů jsou připojeny pouze k výtisku číslo 01 nebo originálu přílohy (matrici).